Culturas en LIBERTAD

Agenda Cultural en La Rioja

Del 27 al 29 de noviembre

- -Cine
- -Literatura
- -Teatro
- -Música en vivo
- -Muestras de alumnos





Espacio 73

La sala ubicada en Catamarca 73 presentará "Cordobeces" este viernes a las 22 horas.

El precio de las entradas será de $3400, mientras que para jubilados y estudiantes habrá un descuento del 50%. Solo pago en efectivo.

Sinopsis: Kaitlin, una documentalista estadounidense, llega a Córdoba con una misión urgente: descifrar el secreto de la felicidad cordobesa para no perder su trabajo. Para eso contrata como productor local a Eddie. Entre asados, rally, fútbol, sierras y cuarteto, Kaitlin intenta analizar con método cada ritual y los malinterpreta uno tras otro.

El ciclo Cine para Recordar de la Biblioteca Popular Marcelino Reyes, cierra este viernes a las 20:00 hs su ciclo 2026 con la proyección de «Vida Privada» (Vie privée, Francia, 2025), un drama y thriller psicológico con tintes de comedia negra dirigido por Rebecca Zlotowski y protagonizado por Jodie Foster.
La función será en la sede de la biblioteca, ubicada en Dalmacio Vélez Sársfield 759. La entrada será libre y gratuita.

La película describe la historia de Lilian Steiner, una reputada psiquiatra estadounidense radicada en París que inicia una investigación por su cuenta tras la muerte repentina de su paciente Paula. Aunque todo apunta a un suicidio, Lilian está convencida de que fue asesinada, por lo que indaga en el caso junto a su exmarido Gabriel, adentrándose en una red de secretos, dobles vidas y verdades ocultas que pondrán a prueba su estabilidad personal y profesional.



El cine documental llega con la presentación de “Indómita Luz”, un film dirigido por Luis Sampieri que tendrá una única función este domingo a las 22:00 horas en Espacio 73.

Indómita Luz es una historia de aventuras real, con una protagonista que nos confronta con nuestros prejuicios sobre la discapacidad y nos recuerda que lo esencial no está en los ojos, sino en la mirada. Antu tiene 9 años, es de Olot y sufre anoftalmía bilateral, una enfermedad por la cual nació sin ojos y que afecta uno de cada 100.000 nacimientos. Gracias a una sensibilidad y curiosidad inusuales, descubre con detalle el mundo que la rodea mientras su vida transcurre entre Cataluña y Argentina. A bordo de un viejo camión adaptado como motorhome, los tres conforman una familia viajera, llevando el cine a pequeñas localidades de Argentina.

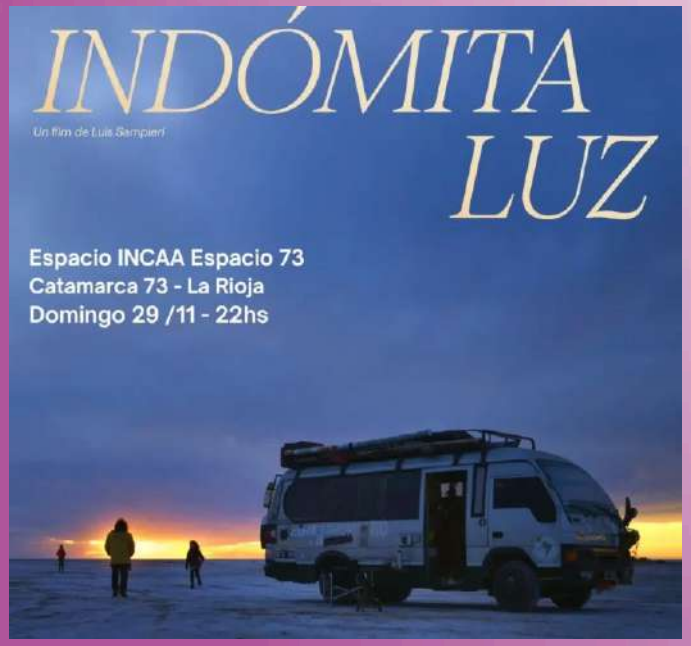

En el marco del Día Internacional de la Solidaridad con Palestina, el Colectivo Sumud invita a la comunidad a participar de la proyección del documental “Naza”, una película dirigida por Yuval Abraham y Rachel Szor.

La función tendrá lugar este domingo a las 20:00 horas, en las instalaciones del Teatro La Kanoa de Papel (Calle Dr. Juan Olsacher 2680).

La producción cinematográfica llega a la sala local respaldada por un importante reconocimiento internacional, tras haber sido galardonada con el Premio Especial del Jurado en la 83ª edición de la Mostra Internazionale d’Arte Cinematografica de la Bienal de Venecia 2026.



LITERATURA

Este sábado, a partir de las 20:00, se realizará la presentación oficial del cómic «La Flor: Emilia I», obra del artista riojano Alejo Toledo editada por el sello independiente Misceláneos. El encuentro tendrá lugar en la Biblioteca Popular Ciudad de los Naranjos (Av. Ramón Navarro 1100).
Durante la jornada, el público podrá participar de una charla junto al autor para conocer los detalles detrás del proceso creativo y el universo de la historia. Además, se realizará la entrega de los ejemplares adquiridos en preventa y habrá un espacio con otros títulos de Misceláneos disponibles para la venta.

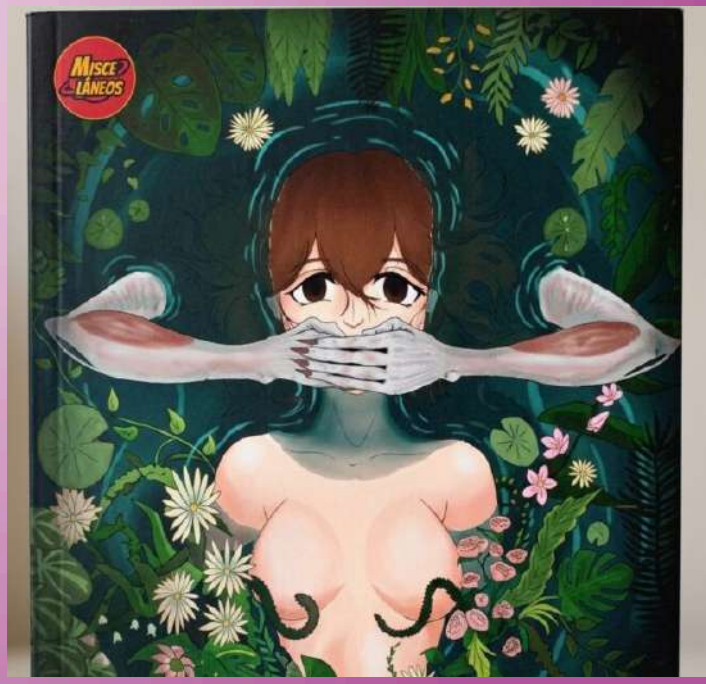

#SOY TURISTA EN LA RIOJA

La cultura también se vive recorriendo cada rincón de nuestra provincia

Por eso, te invitamos a descubrir Soy Turista en La Rioja, un espacio pensado para conocer destinos, experiencias y propuestas para seguir disfrutando de nuestra provincia y todo lo que tiene para ofrecer.

Turismo, identidad y encuentros que forman parte de nuestra cultura.

Este sábado a las 20:00 se llevará a cabo la 7.ª Merienda Literaria “Matenautas” en la Biblioteca Popular Mariano Moreno, una propuesta de taller literario bajo la consigna “Múltiples personalidades”, inspirada en el poemario Espantapájaros, de Oliverio Girondo.

Para consultas o inscripciones, los interesados pueden comunicarse vía WhatsApp al 3804800462.

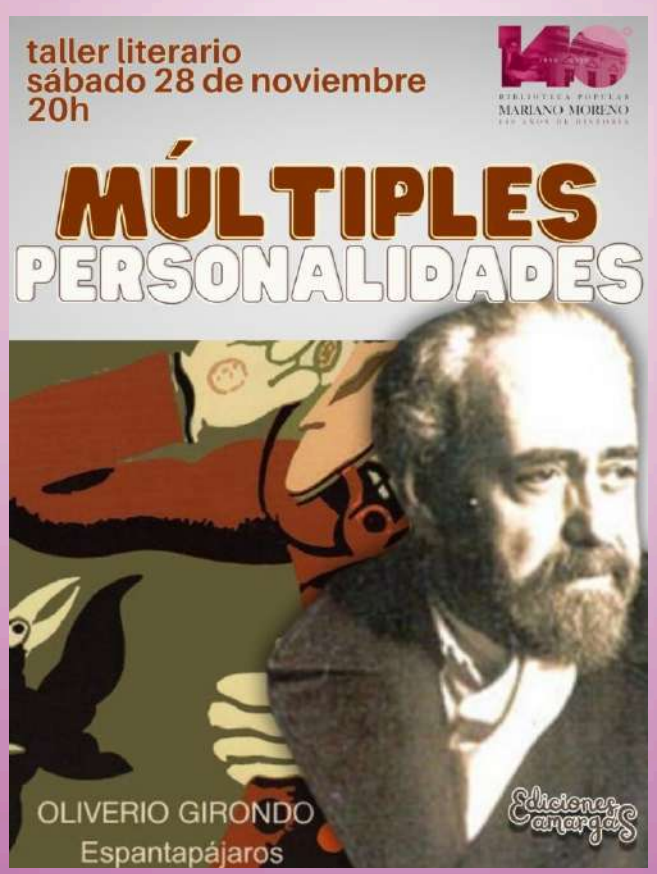

Este sábado, a partir de las 22:30, se realizarpa el encuentro poético «Tanteando los bordes del verso», una propuesta cultural que reunirá lecturas en vivo y un espacio de micrófono abierto para el público.

La actividad tendrá lugar en el local Bellisa, ubicado en calle Belgrano 442, y es impulsada de manera conjunta por Ediciones Amargas y Culturas en Libertad.

Durante la velada, que contará con propuesta gastronómica y cervecera, los poetas Esteban Chacoma, Luciana Luna y Flor Agüero compartirán textos de autoría propia y de otros referentes literarios, proponiendo un espacio de encuentro e intercambio en torno a la palabra.



En el marco de la Semana de las Artes, el Departamento de Danzas de Origen Escénico del Centro Polivalente de Arte presentará el espectáculo “Danzando 2026”, una propuesta escénica abierta a todo público que se realizará el viernes a las 20:30 en el Teatro de la Ciudad (San Nicolás de Bari y Pasaje Calchaquí).

La función reunirá en escena el trabajo artístico y formativo de los estudiantes de la institución, bajo una propuesta que celebra la danza como forma de expresión y encuentro cultural.



La Escuela Municipal de Circo estrenará su nueva propuesta artística titulada “Umbralia: Un viaje por las culturas del mundo”. El espectáculo se llevará a cabo este sábado, con doble función a las 19:00 y 21:00 horas, en el Teatro de la Ciudad (ubicado en San Nicolás de Bari y Pasaje Calchaquí).

La obra propone una aventura fantástica en la que una antigua brújula guía a los protagonistas a través de ocho culturas diferentes, entre misterios y descubrimientos.



El estudio Aerial Fun pondrá en escena el espectáculo «Partículas - Todo se transforma», una propuesta artística de danza y movimiento pensada para toda la familia.

La función se realizará el domingo a las 19:30 en el Teatro de la Ciudad, ubicado en la intersección de San Nicolás de Bari y Pasaje Calchaquí.

Las entradas anticipadas ya se encuentran disponibles y pueden adquirirse directamente en el estudio Aerial Fun.



Culturas en LIBERTAD

Este sábado a las 21:30, el Grupo Rave presentará una nueva función de la obra On the right way en el marco de la 2.ª Feria del Teatro de La Rioja 2026. El espectáculo tendrá lugar en la Sala de la Secretaría de Culturas, ubicada en 9 de Julio 156.

Las entradas tienen un valor de $10.000 y quienes deseen asistir pueden realizar sus reservas comunicándose al 3804-372880 o a través del enlace disponible en las redes sociales del elenco.



La propuesta dramática Nosotras, las indignas, definida como una tragedia en dos actos, se presentará el domingo 29 a las 20hs en Casa Pachakusí (Av. San Nicolás de Bari Este 860).

La obra cuenta con las actuaciones protagónicas de Judith Masa y Yamila Dobal, bajo la dirección general de Pedro Díaz Mulet.

La puesta en escena está a cargo de la compañía Teatro del Hallazgo.



La Comedia Provincial Riojana ofrecerá la última función de “Fuenteovejuna” este domingo a las 21:00 horas.

La presentación se llevará a cabo en el Archivo Histórico (Av. Rivadavia 952) y marcará el cierre oficial de la 2ª Feria del Teatro 2026.

La puesta en escena recrea la célebre obra dramática del Siglo de Oro español escrita por Lope de Vega, en una versión adaptada por César Torres.

Desde la organización recomiendan realizar reservas previas comunicándose al teléfono 3804921873.



Este viernes, a partir de las 23:00, el escenario de Cooltura Bar (Av. Perón 989) recibirá una nueva propuesta de rock en vivo encabezada por Vencedores Vencidos, banda tributo a Patricio Rey y sus Redonditos de Ricota.

La jornada contará además con la participación de las agrupaciones locales Sucia Betty y Soma, completando una grilla dedicada al rock and roll para el público riojano.

Quienes deseen adquirir sus tickets pueden comunicarse al teléfono 3804-806960.



La propuesta musical Florcita y sus Secuaces llegará este sábado a las 22:00 a Rayuela Libros & Café, en un encuentro que contará con la participación de José Bedini en boleros como artista invitado.

El espectáculo tendrá lugar en el espacio cultural ubicado en San Nicolás de Bari 667. Las entradas tienen un valor de $8.000.



Este sábado, a partir de las 22:00, se llevará a cabo la Milonga de Gala organizada por el espacio La Rioja Baila Tango. El encuentro tendrá lugar en Espacio Arena, ubicado en Av. Independencia 543, en la ciudad capital.

La velada contará con la presentación especial del reconocido cantante de tango cordobés Daniel Simmons.

Desde la organización informaron que la ubicación en el salón será por orden de llegada. Las entradas tienen un valor de $15.000.





Este viernes, a partir de las 21:30, se llevará a cabo la tercera edición de los «Microconciertos» organizados por Eiren Estudio Creativo.

La presentación tendrá lugar en el espacio cultural El Literario, ubicado en el Paseo Cultural Castro Barros (calle Belgrano 150).

Desde la organización informaron que el evento cuenta con entrada gratuita y capacidad limitada, por lo que los interesados deberán gestionar su reserva previa a través de la plataforma digital OnTicket. Asimismo, durante la noche se habilitará una contribución voluntaria destinada a apoyar a Eiren Estudio Creativo.



El Quincho Cultural realizará la muestra anual de alumnos de sus talleres de canto y danza, una propuesta abierta para compartir con el público el trabajo desarrollado a lo largo del año.

El encuentro tendrá lugar el domingo a las 21:00, en su sede ubicada en Avenida San Francisco 5219.

La jornada está pensada como una celebración colectiva en la que los estudiantes subirán a escena para mostrar los aprendizajes y procesos creativos alcanzados durante el ciclo formativo.

Culturas en LIBERTAD

NECESITAMOS LA COLABORACIÓN DE NUESTROS LECTORES PARA PODER SEGUIR DIFUNDIENDO LA CULTURA RIOJANA.

PODES HACER TU APORTE AL ALIAS CULTURASENLIBERTAD24

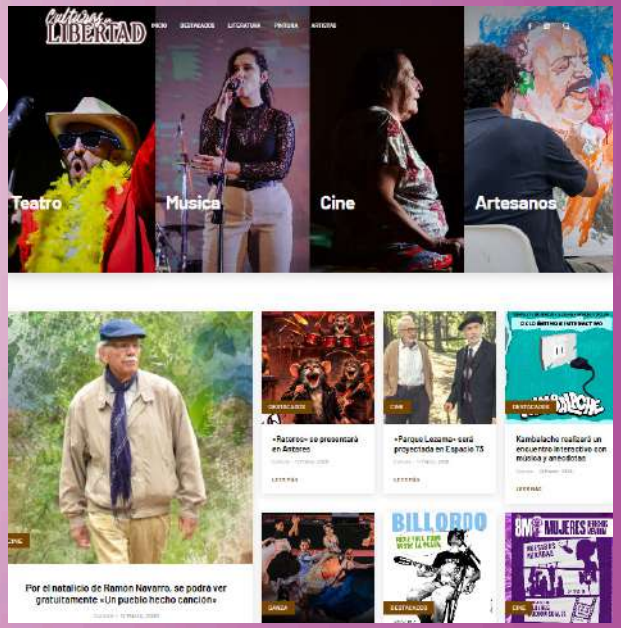

WWW.CULTURASENLIBERTAD.COM.AR

Seguinos en nuestras redes sociales